

勞動部勞動力發展署

聘僱外國人前國內招募求才線上申辦系統

系統操作手冊

使用者-雇主版

目錄

一、 聘僱外國人前國內招募求才線上申辦系統-台灣就業通註冊帳號.....	3
(一) 雇主於台灣就業通註冊會員流程圖	3
(二) 雇主於台灣就業通註冊會員之步驟程序	4
(三) 註冊填表範例	7
二、 聘僱外國人前國內招募求才線上申辦系統-申請求才登記.....	11
(一) 申請求才登記流程圖	11
(二) 聘僱外國人前國內招募求才線上申辦之求才登記步驟程序	12
(三) 職缺填寫範例	15
1. 職缺需求	15
2. 徵才條件	18
3. 薪資福利	20
4. 優先雇用對象.....	21
5. 應徵方式	21
6. 資料保密設定.....	22
三、 聘僱外國人前國內招募求才線上申辦系統-申請求才證明書.....	23
(一) 申請求才證明書流程圖	23
(二) 申請求才證明書之步驟程序	24
四、 聘僱外國人前國內招募求才線上申辦系統-雇主於系統設定委任仲介.....	28
(一) 聘僱外國人前國內招募求才線上申辦系統之雇主委任仲介流程圖.....	28
(二) 聘僱外國人前國內招募求才線上申辦系統之雇主委任仲介步驟程序.....	29

一、 聘僱外國人前國內招募求才線上申辦系統-台灣就業通註冊帳號

(一) 雇主於台灣就業通註冊會員流程圖

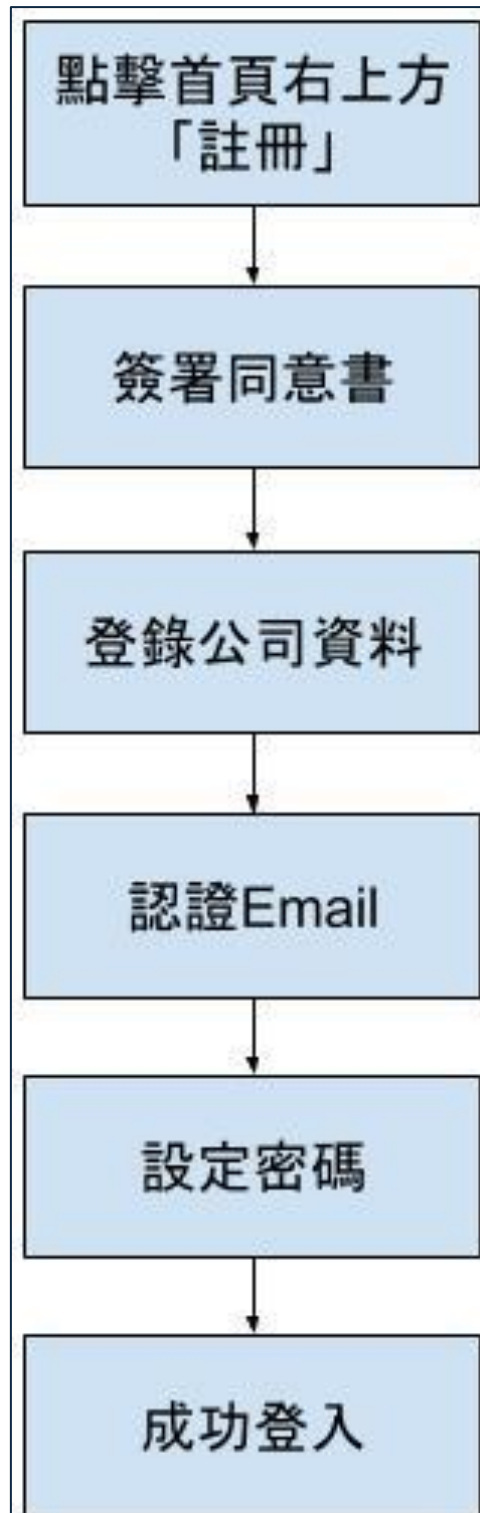

(二)雇主於台灣就業通註冊會員之步驟程序

註冊帳號步驟程序 1 - 進入「找人才」首頁，點擊「註冊」



The screenshot shows the TaiwanJobs website interface. At the top, there are navigation links for 'TaiwanJobs 找工作 找人才 找課程 微型創業 技能檢定'. On the right, there are links for '網站導覽 常見問題 登入/註冊'. The main header features the TaiwanJobs logo and a '找人才' button, which is highlighted with a red box. Below the header, there are links for '首頁' and '求才登入'.

註冊帳號步驟程序 2 - 簽署同意書

求才同意書

為了您個人及貴公司的權益，請詳讀以下內容，當您按下「同意」鍵時，將視同意已接受本規約並同意遵守下述約定事項：

網站服務說明及求才資料保護事項：

- 為保障求職者求職安全，本網站所有求才廠商（或個人），首次於台灣就業通登錄求才資料時，皆須依本網站求才審核規定，傳真公司相關合法立案之正式文件（Fax:02-77335388 for台灣就業通求才組），經本網客服專員核對資料無誤並確認審查通過後，成為台灣就業通之求才會員，方得繼續上網登錄相關求才職缺資料。
- 選擇【資料願意公開】之求才會員，則全國民眾（包含本網站、中高齡者及高齡者就業促進資源整合網會員與非會員之求職者）均可於網站上查詢到求才會員的公司名稱、負責人、統一編號、職缺相關要求及登記之分區(就業中心)電話號碼、登記日期，以及求才廠商所勾選方便求職者與您聯絡之相關聯絡資料。
- 選擇【資料不願意公開】之求才會員，則全國民眾（包含本網站、中高齡者及高齡者就業促進資源整合網會員與非會員之求職者）均將無法於本網站查詢到關於此求才會員所登錄的公司資料及徵才訊息，但您仍然可以透過求才媒合通知，獲知人才媒合訊息。
- 在本網站登錄求才會員的職缺刊登期限為兩個月，即求才職缺「開啟」當日起屆滿60日或其設定之到期日時，系統將自動關閉求才職缺，或求才會員的職缺已補費並自行關閉，則任何人均無法在本網站上查詢到該職缺之訊息。若仍有求才的需求，建議於職缺關閉後，可上網更新並重新開啟求才職缺。

求才者義務與法規事項：

- 求才者於登錄相關聯絡資料時，應確實使用求才者之公司名稱、統一編號、電話、電子郵件地址，絕不假藉他公司名義為個人資料之登錄或自為不實之登錄；求才者登錄之公司資料與徵才資料，若經民眾或求職者等投訴有任何違反法令、公序良俗、填寫不完整、誇大、戲謔或虛偽不實之情事，本網站有權不予刊登或關閉求才廠商資料與徵才需求，並取消媒合權利。經查證後，若屬屬實，始可再度恢復該求才廠商資料、徵才需求之刊登及媒合權利。
- 求才者登錄之公司基本資料不全，或過於簡略，在登錄後一週內仍未補費填補完整者，本網站有權不予刊登或關閉求才廠商資料與徵才資料。
- (1)新成立廠商(公司成立日期為加入台灣就業通會員日起前三個月內)，若未能提交勞、就、災、健保之證明文件，本網站於審核期間提供一個月補正期，屆時若未能提交，本網站有權不予刊登、關閉公司資料與徵才資料或取消媒合權利。
(2)非新設立廠商且公司目前無員工者，需先提供健保證明文件，勞、就、災保之證明文件需於審核期間一個月補正期內補齊，屆時若未能提交，本網站有權不予刊登、關閉公司資料與徵才資料或取消媒合權利。
(3)非新設立廠商且員工數為五人(含)以上公司，需提供勞、就、災、健保證明文件；員工數若為五人以下之公司，需提供就、災、健保證明文件，若未能提交，本網站有權不予刊登、關閉公司資料與徵才資料或取消媒合權利
(4)台灣就業通保有審核作業最終解釋權。
- 求才者經本網站審核通過後，事後不得擅自更改當初刊登之公司基本資料，如有修改必要，需逕與本客服中心聯繫確認，否則本網站有權不予刊登、關閉公司資料與徵才資料或取消媒合權利。
- 求才者應牢記所設定之密碼以利自行登錄求才資料，並於求才成功後或其他原因不再求才時，主動上網關閉求才資料並填寫關閉原因
- 為保護求職者隱私安全，求才者於刊登時有下列情事之一發生時，台灣就業通有權立即行便關閉該公司職缺及關閉媒合人才權利：
(1)求職者向台灣就業通或相關機關申訴該求才廠商刊登徵才目的意在蒐集個人資料，行推銷商品或服務之責。
(2)台灣就業通系統顯示求才廠商查詢求職者名單異常。
(3)職缺刊登異常，刊登之營業項目不符或開啟職缺數與該公司事業規模不相稱。
(4)求才廠商於刊登期間內若發生停業、歇業、撤銷或廢止登記、整請重整、破產、解散、合併及召開債權人會議等之事實。
- 求才者若違反以下約定時，除自負一切法律責任外，本網站有權立即關閉其公司之徵才資料及本網站所提供之一切相關服務：
(1)求才者不得冒用其他公司名義或私下接受他人請託以求才者名義為虛偽之刊登。
(2)求才者於刊登期間內知悉或持有之求職者履歷，求才者僅能供作自身徵才之用，不得將該履歷或專屬查詢密碼轉供其他關係企業或第三人利用。
(3)求才者亦不得將之轉作為其他商業或非商業之利用，例如作為課程招生、製作電腦名錄、寄發商業廣告、販賣商品或推銷服務、招攬保險、置骨填銷售。

其他說明事項：

- 求才者必須遵守本網站所列之各項規定，且若於本網站從事任何不法行為，求才者應自行負起所有法律責任。
- 如有違反本規約所列事項時，本站得隨時終止所提供的服務並保留法律追訴權。
- 本網站保留變更以上條款所載事項及所提供各項服務內容，且不另作個別通知之權利。
- 此外，維護客戶資料的安全性是我們的責任，我們承諾將會以「安全和機密性」的嚴格標準來保護客戶提供予我們的資料，且對客戶資訊的搜集與使用將限制在我們能提供卓越的服務及管理我們的業務範圍內。此服務包括介紹客戶我們的產品及服務和其他機會。

我同意，本人已詳讀此份求才同意書規約，並同意遵守內容所載之相關條款。

確 認

註冊帳號步驟程序 3 - 登錄公司資料

註冊新會員 New Member

註冊
步驟Step1
求才同意書Step2
登錄公司資料Step3
會員資格審

登錄公司資料

[*] 為必填欄位，請務必確實填寫!

* 統一編號:	<input type="text" value="A"/> <input type="text" value="0"/>	<input type="button" value="檢查統一編號"/>	此統一編號尚未登錄使用!!
* 認證電子郵件:	<input type="text" value="tw@...ov.tw"/>		
* 公司名稱:	<input type="text" value="測試股份有限公司"/>		
事業單位別稱:	<input type="text" value="事業單位別稱"/>	<input type="button" value="說明"/>	
* 負責人:	<input type="text" value="張測試"/>		
* 聯絡人:	<input type="text" value="張測試"/>		
* 公司電話及行動電話是否顯示於台灣就業通:	<input type="radio"/> 不顯示 <input checked="" type="radio"/> 顯示		
* 電話:	<input type="text" value="區碼"/>	-	<input type="text" value="電話號碼"/> # <input type="text" value="分機"/>
電話、行動電話，至少擇一填寫			
傳真:	<input type="text" value="區碼"/>	-	<input type="text" value="傳真電話"/>



台灣就業通
TaiwanJobs

親愛的會員 測試股份有限公司 您好：

恭喜您已正式成為台灣就業通會員，為能讓您收到更多關於台灣就業通的訊息。

請點選下列連結完成 E-mail 認證，無法點選時請複製下列網址至您的瀏覽器網址列。

※注意：認證信有效時限為24小時，24小時後認證連結將自動失效。

[https://hr.taiwanjobs.gov.tw/Internet/jobwanted/member/member_authenticate.aspx?](https://hr.taiwanjobs.gov.tw/Internet/jobwanted/member/member_authenticate.aspx?do=VRKo7d0l2zooiTiOq47lmlfSlIf8hfX7737K8MRoolIIsaalwol9kdVQak%EF%BC%8BQZUDmmaZE)

[do=VRKo7d0l2zooiTiOq47lmlfSlIf8hfX7737K8MRoolIIsaalwol9kdVQak%EF%BC%](https://hr.taiwanjobs.gov.tw/Internet/jobwanted/member/member_authenticate.aspx?do=VRKo7d0l2zooiTiOq47lmlfSlIf8hfX7737K8MRoolIIsaalwol9kdVQak%EF%BC%8BQZUDmmaZE)

[8BQZUDmmaZE](https://hr.taiwanjobs.gov.tw/Internet/jobwanted/member/member_authenticate.aspx?do=VRKo7d0l2zooiTiOq47lmlfSlIf8hfX7737K8MRoolIIsaalwol9kdVQak%EF%BC%8BQZUDmmaZE)

[8BGkyZ6KRHxsy](https://hr.taiwanjobs.gov.tw/Internet/jobwanted/member/member_authenticate.aspx?do=VRKo7d0l2zooiTiOq47lmlfSlIf8hfX7737K8MRoolIIsaalwol9kdVQak%EF%BC%8BQZUDmmaZE)

[o3bYVbnRMYIkVr6oKU4D%](https://hr.taiwanjobs.gov.tw/Internet/jobwanted/member/member_authenticate.aspx?do=VRKo7d0l2zooiTiOq47lmlfSlIf8hfX7737K8MRoolIIsaalwol9kdVQak%EF%BC%8BQZUDmmaZE)

[EF%BC%8B8V%.](https://hr.taiwanjobs.gov.tw/Internet/jobwanted/member/member_authenticate.aspx?do=VRKo7d0l2zooiTiOq47lmlfSlIf8hfX7737K8MRoolIIsaalwol9kdVQak%EF%BC%8BQZUDmmaZE)

[JO%EF%BC%](https://hr.taiwanjobs.gov.tw/Internet/jobwanted/member/member_authenticate.aspx?do=VRKo7d0l2zooiTiOq47lmlfSlIf8hfX7737K8MRoolIIsaalwol9kdVQak%EF%BC%8BQZUDmmaZE)

[8BwMxOVet9Yd](https://hr.taiwanjobs.gov.tw/Internet/jobwanted/member/member_authenticate.aspx?do=VRKo7d0l2zooiTiOq47lmlfSlIf8hfX7737K8MRoolIIsaalwol9kdVQak%EF%BC%8BQZUDmmaZE)

[\)EODbHsQfAavuQz%](https://hr.taiwanjobs.gov.tw/Internet/jobwanted/member/member_authenticate.aspx?do=VRKo7d0l2zooiTiOq47lmlfSlIf8hfX7737K8MRoolIIsaalwol9kdVQak%EF%BC%8BQZUDmmaZE)

[2FE29csXqN9yH](https://hr.taiwanjobs.gov.tw/Internet/jobwanted/member/member_authenticate.aspx?do=VRKo7d0l2zooiTiOq47lmlfSlIf8hfX7737K8MRoolIIsaalwol9kdVQak%EF%BC%8BQZUDmmaZE)

[iC%](https://hr.taiwanjobs.gov.tw/Internet/jobwanted/member/member_authenticate.aspx?do=VRKo7d0l2zooiTiOq47lmlfSlIf8hfX7737K8MRoolIIsaalwol9kdVQak%EF%BC%8BQZUDmmaZE)

[8BbfDcyB6eulbl80VK9EWdBiyWMGDEscz342%EF%BC%8B5x%](https://hr.taiwanjobs.gov.tw/Internet/jobwanted/member/member_authenticate.aspx?do=VRKo7d0l2zooiTiOq47lmlfSlIf8hfX7737K8MRoolIIsaalwol9kdVQak%EF%BC%8BQZUDmmaZE)

[2FuyhfBoDk0YSCDrJvEHA4OdhCypRYalQqJFHw%EF%BC%9D%EF%BC%9D](https://hr.taiwanjobs.gov.tw/Internet/jobwanted/member/member_authenticate.aspx?do=VRKo7d0l2zooiTiOq47lmlfSlIf8hfX7737K8MRoolIIsaalwol9kdVQak%EF%BC%8BQZUDmmaZE)

感謝您的協助驗證，台灣就業通將會不定時發送相關訊息至您的信箱中。

註冊帳號步驟程序 5 - 設定密碼

變更密碼

請設定您的新密碼以完成Email認證及密碼設定程序。

* 帳號 (統編)	<input type="text" value="00000000"/>
* 請設定新密碼	<input type="text" value="請設定新密碼"/>
* 請再輸入一次	<input type="text" value="請再輸入一次新密碼"/>
* 驗證碼:	<input type="text" value=""/>  <input type="button" value="播放驗證碼"/> <input type="button" value="刷新"/>

密碼設定規則:
密碼長度限制為 8~20 字, 且必須包含英文大寫、英文小寫、數字及特殊符號4項中之2項。
日後登入台灣就業通將使用本次設定之新密碼。

(三) 註冊填表範例 公司求才-1

登錄公司資料

[*] 為必填欄位, 請務必確實填寫!

* 統一編號: <input type="text" value="13148888"/>	<input type="button" value="檢查統一編號"/>	填寫公司統一編號
* 認證電子郵件: <input type="text" value="example@example.com"/>		請填寫可收信的電子信箱, 系統會發送認證信, 設定求才密碼後, 完成註冊
* 公司名稱: <input type="text" value="XXX股份有限公司"/>		
事業單位別稱: <input type="text" value="事業單位別稱"/>	<input type="button" value="說明"/>	1. 負責人請填公司負責人 2. 聯絡人請填職缺聯絡人(HR、人資等等)
* 負責人: <input type="text" value="皮爾斯"/>		
* 聯絡人: <input type="text" value="皮爾斯"/>		
* 公司電話及行動電話是否顯示於台灣就業通:	<input type="radio"/> 不顯示 <input checked="" type="radio"/> 顯示	
* 電話: <input type="text" value="02"/> - <input type="text" value="88888888"/>	# 分機 <input type="text"/>	填寫公司的聯絡電話、行動電話及地址
電話、行動電話, 至少擇一填寫		
傳真: 區碼 <input type="text"/> - 傳真電話 <input type="text"/>		
* 行動電話: <input type="text" value="0912345678"/>	* 行動電話長度限制為10碼, 請用半形, EX.0912345678.	
* 公司地址: <input type="text" value="請選擇"/>	<input type="text" value="請選擇"/>	
<input type="text" value="測試路123號"/>		
* 成立時間: 西元年 <input type="text"/>	月 <input type="text"/>	日 <input type="text"/> 填寫公司成立時間
員工: <input type="text" value="1"/> 人		
資本額: <input type="text" value="0"/> 元		
公司網址: <input type="text" value="https://"/>		
* 公司電子郵件信箱: <input type="radio"/> 無 <input checked="" type="radio"/> 有 <input type="text" value="example@example.com"/>		同認證電子信箱
* 勞保: <input checked="" type="radio"/> 有 <input type="radio"/> 無		請依公司之行業別選擇
* 健保: <input checked="" type="radio"/> 有 <input type="radio"/> 無		請照實填寫(若無, 請勾選無)
* 災保: <input checked="" type="radio"/> 有 <input type="radio"/> 無		
* 行業別: <input type="text" value="請選擇"/>	<input type="text" value="請選擇"/>	<input type="text" value="請選擇"/> 請依公司之行業別選擇

公司求才-2

證明文件

- 請您以電子郵件或傳真提供設立(變更)登記或商業登記抄本及勞、職、災、健保相關證明文件，資料審核通過，將發送核可通知，即可進行人才招聘作業，謝謝。
- 個人求才(或申請聘僱本廠外籍看護工前國內招募求才)，請先至[審報信箱](#)提供個人身分證正反面影本，以利審報人員加快審查速度。

聯繫資訊：[審報信箱請點此](#)，或傳真專線：02-77335388。

公司簡介【請勿使用HTML語法】：

限2000個中文字，請勿使用HTML語法

*營業項目【請勿使用HTML語法】：

限2000個中文字，請勿使用HTML語法

請依公司之行業別，填寫相關的營業項目。

上述必填欄位填寫完成後，請點選下方「送出資料」，後續您的認證電子信箱會收到台灣就業通認證信件，請於24小時內完成就業通會員密碼設定。

福利制度【請勿使用HTML語法】：

選用制式選項

限500個中文字，請勿使用HTML語法

※因提供員工勞保、就保、災保及健保為公司法定義務，故「福利制度」欄位不宜再填寫該項目。

送出資料

記得要按下送出資料



登錄公司資料

「*」為必填欄位，請務必確實填寫！

* 統一編號: <input type="text" value="A123456789"/>	檢查統一編號	填寫雇主的身分證字號
* 認證電子郵件: <input type="text" value="example@example.com"/>		請填寫可收信的電子信箱，系統會發送認證信，設定求才密碼後，完成註冊
* 公司名稱: <input type="text" value="皮爾斯"/>		1. 負責人請填公司負責人 2. 聯絡人請填職缺聯絡人(HR、人資等等)
事業單位別稱: <input type="text" value="事業單位別稱"/>	說明	
* 負責人: <input type="text" value="皮爾斯"/>		
* 聯絡人: <input type="text" value="皮爾斯"/>		
* 公司電話及行動電話是否顯示於台灣就業通: <input type="radio"/> 不顯示 <input checked="" type="radio"/> 顯示		
* 電話: <input type="text" value="02"/> - <input type="text" value="88888888"/> # <input type="text" value="分機"/>		填寫雇主的電話、行動電話及地址
電話、行動電話，至少擇一填寫		
傳真: <input type="text" value="區碼"/> - <input type="text" value="傳真電話"/>		
* 行動電話: <input type="text" value="0912345678"/>	<small>*行動電話長度限制為10碼，請用半形，EX.0912345678。</small>	
* 公司地址: <input type="text" value="請選擇"/> <input type="text" value="請選擇"/>		
<input type="text" value="測試路123號"/>		
* 成立時間: 西元年 <input type="text" value=""/> 月 <input type="text" value=""/> 日 <input type="text" value=""/>	填寫註冊日期(即申辦會員日)	
員工: <input type="text" value="1"/> 人		
資本額: <input type="text" value="0"/> 元		
公司網址: <input type="text" value="https://"/>		
* 公司電子郵件信箱: <input type="radio"/> 無 <input checked="" type="radio"/> 有 <input type="text" value="example@example.com"/>	同認證電子信箱	
* 勞保: <input checked="" type="radio"/> 有 <input type="radio"/> 無	請照實填寫(若無，請勾選無)	
* 健保: <input checked="" type="radio"/> 有 <input type="radio"/> 無		
* 健保: <input checked="" type="radio"/> 有 <input type="radio"/> 無		
* 災保: <input checked="" type="radio"/> 有 <input type="radio"/> 無		
* 行業別: <input type="text" value="請選擇"/> <input type="text" value="請選擇"/> <input type="text" value="請選擇"/>	請依求才內容選擇行業別	

證明文件

- 請您以電子郵件或傳真提供設立(變更)登記或商業登記抄本及勞、就、災、健保相關證明文件，資料審核通過，將發送核可通知，即可進行人才招聘作業，謝謝。
- 個人求才(或申請特留家庭外籍看護工前國內招募求才)，請先至**客服信箱**提供個人身分證正反面影本，以利客服人員加快審查速度。

聯繫資訊：[客服信箱請點此](#)，或傳真專線：02-77335388。

公司簡介【請勿使用HTML語法】：

限2000個中英文字，請勿使用HTML語法

* 營業項目【請勿使用HTML語法】：

限2000個中英文字，請勿使用HTML語法

請依求才之行業別，填寫相關的營業項目。

上述必填欄位填寫完成後，請點選下方「送出資料」，後續您的認證電子信箱會收到台灣就業通認證信件，請於24小時內完成就業通會員密碼設定。
為加速您的申請流程，請將身分證正反面影本寄至**客服信箱**。

福利制度【請勿使用HTML語法】：

套用制式選項

限500個中英文字，請勿使用HTML語法

※因提供員工勞保、健保、災保及健保為公司法定義務，故「福利制度」欄位不宜再填寫該項目。

送出資料

記得要按下送出資料



二、 聘僱外國人前國內招募求才線上申辦系統-申請求才登記

(一)申請求才登記流程圖

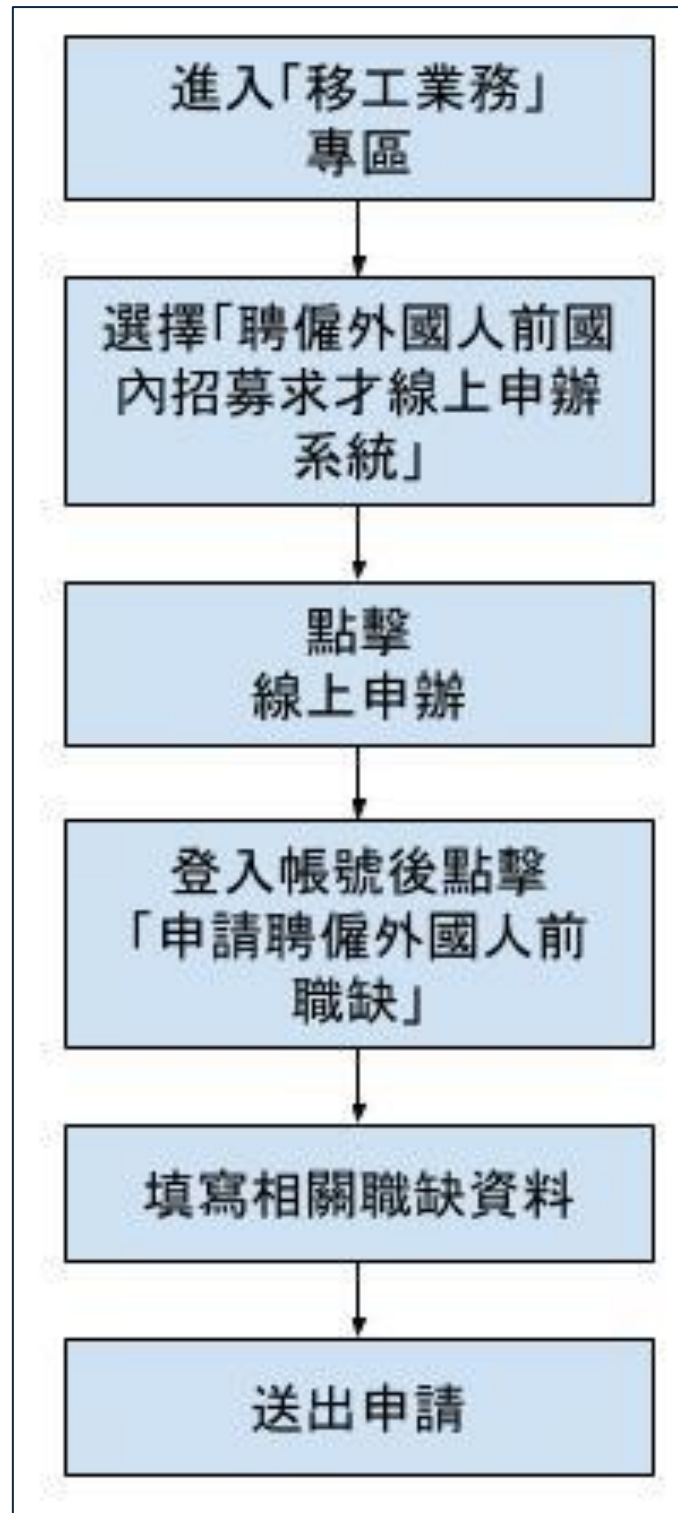

(二)聘僱外國人前國內招募求才線上申辦之求才登記步驟程序

申請求才登記步驟程序 1 - 進入「找人才」頁面，點擊「移工業務」



申請求才登記步驟程序 2 - 選擇「聘僱外國人前國內招募求才線上申辦系統」



申請求才登記步驟程序 3 - 點擊線上申辦

申辦流程

- 1 登入 申請專區：**
 1. 使用**申請人**「統一編號」或「國民身分證統一編號」作為登入帳號，且需提供設立（變更）登記或商業登記抄本相關證明文件、勞、就、災、健保證明或國民身分證正反面影本供客服中心審核，初次申請求才會員帳號相關問題，歡迎撥打客服專線0800-777-888詢問。
 2. 登入後可查看歷次申請紀錄，內容包含如：受理單位名稱、審核狀態、求才證明序號及求才證明開立日期等資訊。
- 2 新增申請：**
 1. 求才會員審核通過後可填寫聘僱外國人前國內招募求才之申請資料及職缺內容。
 2. 上傳應備文件【參照「雇主申請聘僱外國人從事就業服務法第46條第1項第8款至第11款規定工作前辦理國內求才登記之應備文件」文件】。
- 3 職缺刊登原則：**

申請資料及職缺內容於本系統送出，經公立就業服務機構審核通過並於「台灣就業通網站」刊登求才廣告日之次日起至少7日辦理招募本國勞工；連續登報2日者，則自刊登期滿之次日起至少3日辦理招募本國勞工。
- 4**
 1. 公立就業服務機構完成審查後，將核發「求才證明序號」（求才證明序號可於本系統之申辦紀錄中查詢），並以簡訊通知申請人。
 2. 即使案件經判定有異常情形，仍會核發求才證明序號，並於系統中註記為「爭議案件」，同時簡要說明註記原因。
 3. 若對求才證明涉及爭議註記內容有疑義，請逕洽申請案件受理單位(可登入後於申請紀錄畫面查詢)，以免影響後續申辦作業。

備註 操作手冊

[我要線上申辦/查詢](#)

申請求才登記步驟程序 4 - 登入後點擊「申請聘僱外國人前職缺」

The dashboard contains five buttons with icons and text:

- 申請聘僱外國人前職缺** (Icon: Briefcase, highlighted with a red border)
- 職缺列表及申請求才證明書** (Icon: Document with checkmark)
- 求才登記進度查詢** (Icon: Speech bubbles)
- 求才證明書進度查詢** (Icon: Document with checkmark and person)
- 委任仲介管理** (Icon: Document with checkmark)

申請求才登記步驟程序 5 - 填寫相關職缺資料

「上傳相關文件」內容會依照「外國人工作類別」選擇不同而改變

申請聘僱外國人前職缺							
申請類別	上傳相關文件	職缺需求	徵才條件	薪資福利	優先僱用對象	應徵方式	資料保密設定
聘僱類別 *	<input type="radio"/> 第2類外國人 <input type="radio"/> 外國技術人力						
招募方式 *	<input type="radio"/> 資料公開「台灣就業通」網站及「45+就業資源網」，公開之次日起至少7日辦理招募本國勞工 <input type="radio"/> 登報2日+資料公開「台灣就業通」網站及「45+就業資源網」，登報期滿之次日起至少3日辦理招募本國勞工						
招募天數 *	自登載求才廣告日之次日起 <input type="text"/> 天內辦理招募本國勞工						
外國人工作類別 *	<input type="text" value="請選擇"/>						
聘僱第2類外國人、外國技術人力前求才(委託人) *	行動電話	<input type="text" value="例:0987654321"/>		電子信箱	<input type="text"/>		
是否委任私立就服機構 *	<input checked="" type="radio"/> 否 <input type="radio"/> 是						

申請求才登記步驟程序 6 - 送出申請

申請類別	上傳相關文件	職缺需求	徵才條件	薪資福利	優先僱用對象	應徵方式	資料保密設定
聯絡之就業服務單位 *	<input type="text" value="北基宜花金馬分署"/>		<input type="text" value="板橋就業服務站(委辦新北市政府)"/>		依照工作地點自動調整		
資料上網意願 *	<input checked="" type="radio"/> 願意 (勾選「願意」者，請繼續填寫下列聯絡方式) <input type="radio"/> 不願意 (建議您點選「願意」將職缺公開於網站、中高齡者及高齡者就業促進資源整合網、超商觸控面板，供求職者查詢及瀏覽，提高人才媒合機率。)						
親愛的廠商，您好： 為了審慎保護及尊重您的公司資料隱私，本部將僅提供求才用途為限，以確保您公司隱私的安全。在此，建議您在下面聯絡方式中，選擇較為方便的聯絡方式，以便求職者能快速地與您聯繫！							
您願意公開以下聯絡方式給求職者直接上網查詢，並與您聯繫							
<input checked="" type="checkbox"/> E-mail <input type="checkbox"/> 電話 <input type="checkbox"/> 傳真 <input type="checkbox"/> 行動電話 <input type="checkbox"/> 就業中心及就服站(台)							
送出後，需等就服員審核完畢，相關職缺才會出現在就業通網頁							
<input type="button" value="送出"/>							

(三)職缺填寫範例

1. 職缺需求

申請聘僱外國人前職缺							
申請類別	上傳相關文件	職缺需求	徵才條件	薪資福利	優先僱用對象	應徵方式	資料保密設定
聘僱類別 *	<input type="radio"/> 第2類外國人 <input checked="" type="radio"/> 外國技術人力						
招募方式 *	<input checked="" type="radio"/> 資料公開「台灣就業通」網站及「45+就業資源網」，公開之次日起至少7日辦理招募本國勞工 <input type="radio"/> 登報2日+資料公開「台灣就業通」網站及「45+就業資源網」，登報期滿之次日起至少3日辦理招募本國勞工						
招募天數 *	自登載求才廣告日之次日起 <input type="text" value="7"/> 天內辦理招募本國勞工						
外國人工作類別 *	<input type="text" value="營造工作"/>						
聘僱第2類外國人、外國技術人力前求才(委託人) *	行動電話	<input type="text" value="0987654321"/>	電子信箱	<input type="text" value="example@example.com"/>			
此區聯絡人是提供給就業服務單位聯絡用的，請填寫可以順利聯繫到的聯絡方式							
是否委任私立就業機構 *	<input checked="" type="radio"/> 否 <input type="radio"/> 是						

申請聘僱外國人前職缺							
申請類別	上傳相關文件	職缺需求	徵才條件	薪資福利	優先僱用對象	應徵方式	資料保密設定
各項應備文件、照片等，上傳格式需為PDF檔，每個檔案大小請勿超過20MB 上傳附件檔案名稱請使用英文字母、數字或中文字，請勿使用任何符號，以避免發生錯誤。							
申請人(雇主)之身分證明文件影本(必要)：	選擇檔案 <input type="text" value="未選擇任何檔案"/> 上傳申請人之身分證明文件						
申請人(雇主)與受照顧者之戶口名簿影本(必要)：	選擇檔案 <input type="text" value="未選擇任何檔案"/>						
申請人(雇主)委託私立就業服務機構辦理國內求才業務之委託書：	選擇檔案 <input type="text" value="未選擇任何檔案"/>						
私立就業服務機構代辦之經辦人須出示有效之身分證明文件：	選擇檔案 <input type="text" value="未選擇任何檔案"/>						

此處之上傳內容會依申請類別不同而跟著改變

申請聘僱外國人前職缺

申請類別	上傳相關文件	職缺需求	徵才條件	薪資福利	優先僱用對象	應徵方式	資料保密設定
職務名稱 *	營造工程師						
職務類別 *	營造施工人員						
所屬部門	未歸類	部門資料維護					
僱用人數 *	3	人					
工作內容 *	在土木工程師、建築師、或測量師指導監督下，從事建築或土木工程計畫之規劃與執行方面協助工作。 請在此頁設定職務名稱、類別、工作內容以及工作地點等等資訊						
工作地點 *	新北市	板橋區	發財路168號8樓				
	<input type="checkbox"/> 錄用之員工未來將視業務需求派駐海外地區工作 如：越南						
	<i>註：派駐地區不得為大陸及港澳等地。</i>						
廠別/機構分院							
政府計畫	經濟部	水利署-加速辦理中央管河川急要段治理與環境營造計畫					

僱用期限 *	<input checked="" type="radio"/> 不定期契約	
	<input type="radio"/> 定期契約：年 月 日 至 年 月 日	
	<input type="checkbox"/> 其他：本職缺屬特定性工作，工作期間超過一年，並將依法報請主管機關核備。	
	<input type="radio"/> 一年一聘 <input type="radio"/> 六個月一聘 <input type="radio"/> 三個月一聘	
住宿 *	<input checked="" type="radio"/> 不提供	
	<input type="radio"/> 提供，月扣金額 元	請在此頁設定僱用期限、是否供宿/供膳及所需工作經驗等等資訊
供膳	<input type="radio"/> 不提供	
	<input type="radio"/> 提供 餐，每餐扣款金額 元	
工作經驗 *	<input checked="" type="radio"/> 不拘 <input type="radio"/> 需具備，職位名稱： 年資： 請選擇 年 00 月以上	
<input type="button" value="下一步"/>		

工作時間(複選) *

日班, 自 08 : 分 至 17 : 分 止

中班, 自 13 : 分 至 23 : 分 止

夜班, 自 23 : 分 至 08 : 分 止

輪班二班制 輪班三班制 四班二輪制

部份工時, 自 時 : 分 至 時 : 分 止

, 自 時 : 分 至 時 : 分 止

補充說明,

(限26個中英文字, 填寫範例可參考「?」, 若說明文字較多, 建議於「工作內容」中備註完整說明。)

加班

依工作需要 ▾

休假方式 *

週休二日

輪休 每 日, 休 日

排休 每 個月, 休 日

依公司規定

請在此頁設定工作時間、休假方式及加班制度
等等資訊

休假方式(符合勞基法規定) *

本職缺符合勞動基準法工資、工作時間、休息、休假等相關規定, 且於延長工時情況下, 將依規定給付加班費或補休。

本職缺適用勞動基準法第84條之1的職業類別及工資規定, 雇主在聘用勞工後, 勞雇雙方將另行約定工作時間、例假、休假、女性夜間工作, 並報請當地主管機關核備, 且於延長工時情況下, 將依規定給付加班費或補休。

(此欄位必選)

育兒設(措施) *

1. 哺集乳室: 無 有

2. 托兒服務: 無 有 (自設或簽約幼兒園 托嬰中心 托兒津貼 其他)

工作地專區別 *

工作地非屬專區 新竹科學園區 南部科學園區 中部科學園區 楠梓加工出口區 高雄加工出口區

台中加工出口區 中港加工出口區 基隆自由貿易港區 高雄自由貿易港區 新竹工業區 內湖科技園區

南港軟體工業園區

2. 徵才條件

申請聘僱外國人前職缺

申請類別	上傳相關文件	職缺需求	徵才條件	薪資福利	優先僱用對象	應徵方式	資料保密設定
------	--------	------	-------------	------	--------	------	--------

學歷要求 *	大學 ▾	以上程度 ▾
---------------	------	--------

科系所要求 *	<input type="checkbox"/> 不拘
----------------	-----------------------------

科系1	大專院校 ▾	建築及都市規劃學類 ▾	建築學類 ▾
	營建(工程)學系 ▾		

其他

(請輸入64個中文字以內)

科系2	大專院校 ▾	建築及都市規劃學類 ▾	建築學類 ▾
	建築設計系 ▾		

其他

(請輸入64個中文字以內)

科系3	大專院校 ▾	建築及都市規劃學類 ▾	其他建築及都市規劃學類 ▾
	其他建築及都市規劃學類 ▾		

其他

(請輸入64個中文字以內)

此畫面請設定該職缺的學歷要求、相關系所要求或其他特殊要求

畢業學校

學校1 新北市 ▾ 顯示大學院校 ▾ 國立臺北大學 ▾ 其他

學校2 台北市 ▾ 顯示技專院校 ▾ 國立臺灣科技大學 ▾ 其他

學校3 新北市 ▾ 顯示大學院校 ▾ 輔仁大學 ▾ 其他

語文能力要求

國語 熟悉程度 ▾ 台語 熟悉程度 ▾ 客語 熟悉程度 ▾ 原住民 熟悉程度 ▾

英文 熟悉程度 ▾ 日文 熟悉程度 ▾ 俄語 熟悉程度 ▾ 德文 熟悉程度 ▾

法文 熟悉程度 ▾ 菲律賓 熟悉程度 ▾ 越南語 熟悉程度 ▾ 印尼語 熟悉程度 ▾

泰國語 熟悉程度 ▾ 印度語 熟悉程度 ▾

其他語言 熟悉程度 ▾

其他語言 熟悉程度 ▾

證照要求

技能檢定

(以下輸入檢定類別關鍵字，如：電腦、美容、廚師等文字，以便利縮小範圍，快速查詢！)

營造 搜尋 營造工程管理 ▾ 級別 單一級 ▾

建築 搜尋 建築工程管理 ▾ 級別 乙級 ▾

其他證照

請輸入64個中文字以內

此職缺如需要特定學校、科系、語文專業或證照要求，請在此畫面設定

駕照要求 不拘 須具備駕照：請選擇 ▾

使用電腦能力 不拘 須具備

應用工具 勾選加入 →

iOS, Linux, Adobe Acrobat, Excel, Project

其他工具 在此輸入後加入

其他工具

專長能力要求 加入專長能力 →

刻苦耐勞：工作勤奮努力 ⊗ 此職缺如需要特定駕照、應用工具及專長，請在此畫面設定

3. 薪資福利

申請類別	上傳相關文件	職缺需求	徵才條件	薪資福利	優先僱用對象	應徵方式	資料保密設定
------	--------	------	------	-------------	--------	------	--------

核薪方式 * 月薪 日薪 時薪 論件計酬 依學經歷、證照核薪(每月經常性薪資達4萬元以上) 部分工時(月薪)

職缺起薪或薪資為最低工資金額，是否同意配合最低工資調整同步於系統自動修正 * **請選擇核薪方式**

是 否

職類別薪資調查動態查詢系統

依就業服務法規定，雇主招募或僱用員工時，經常性薪資未達新臺幣4萬元應公開揭示或告知薪資範圍，違反者經查證屬實，最高可裁罰30萬元。提醒您，求才薪資應依規定登載，以免受罰。

本職缺專屬福利 *

團體(意外)保險 無 有

教育訓練進修 無 有

子女教育補助(獎助學金) 無 有

三節獎金/獎品 無 有

其 他

不定時部門聚餐

零食飲料吃到飽，特休優於勞基法規定

因提供員工勞保、就保、災保及健保為公司法定義務，另因公司基本資料已有前述項目可供填寫，故「本職缺專屬福利」的其他欄位不宜再填寫該項目。(如欲修改公司基本資料勞、就、災、健保項目之狀態，可電洽客服中心0800777888詢問)

請選擇相關福利

♥ 有心友善職場 若企業資料編修中「福利制度」已有設定「有心友善職場」項目，則下方會自動帶入設定。調整下方內容只會單獨對本職缺的福利進行調整，不會變動企業資料編修的設定。

- 彈性工作
 - 彈性工作時間 ?
 填寫範例
 - 減少或調整工作時間 ?
 - 彈性工作地點 ?
 - 遠距工作設施設備補助 ?
- 優於法令給假
- 優於法令友善懷孕措施及育嬰留職停薪制度
- 家庭照顧措施(設施)
- 友善家庭促進活動

資料填完後，請按下一步

6. 資料保密設定

申請類別	上傳相關文件	職缺需求	徵才條件	薪資福利	優先僱用對象	應徵方式	資料保密設定
<p>聯絡之就業服務單位 * <input type="text" value="北基宜花金馬分署"/> <input type="text" value="板橋就業服務站(委辦新北市政府)"/></p> <p>資料上網意願 * <input checked="" type="radio"/> 願意 (勾選「願意」者，請繼續填寫下列聯絡方式) <input type="radio"/> 不願意 (建議您點選「願意」將職缺公開於網站、中高齡者及高齡者就業促進資源整合網、超商觸控面板，供求職者查詢及瀏覽，提高人才媒合機率。)</p> <div style="border: 1px solid #ccc; padding: 5px;"><p>親愛的廠商，您好： 為了審慎保護及尊重您的公司資料隱私，本部將僅提供求才用途為限，以確保您公司隱私的安全。在此，建議您在下面聯絡方式中，選擇較為方便的聯絡方式，以便求職者能快速地與您聯繫！</p></div> <p>您願意公開以下聯絡方式給求職者直接上網查詢，並與您聯繫</p> <p><input checked="" type="checkbox"/> E-mail <input type="checkbox"/> 電話 <input type="checkbox"/> 傳真 <input type="checkbox"/> 行動電話 <input type="checkbox"/> 就業中心及就服站(台)</p> <p style="text-align: center;"><input type="button" value="送出"/></p>							

三、 聘僱外國人前國內招募求才線上申辦系統-申請求才證明書

(一)申請求才證明書流程圖

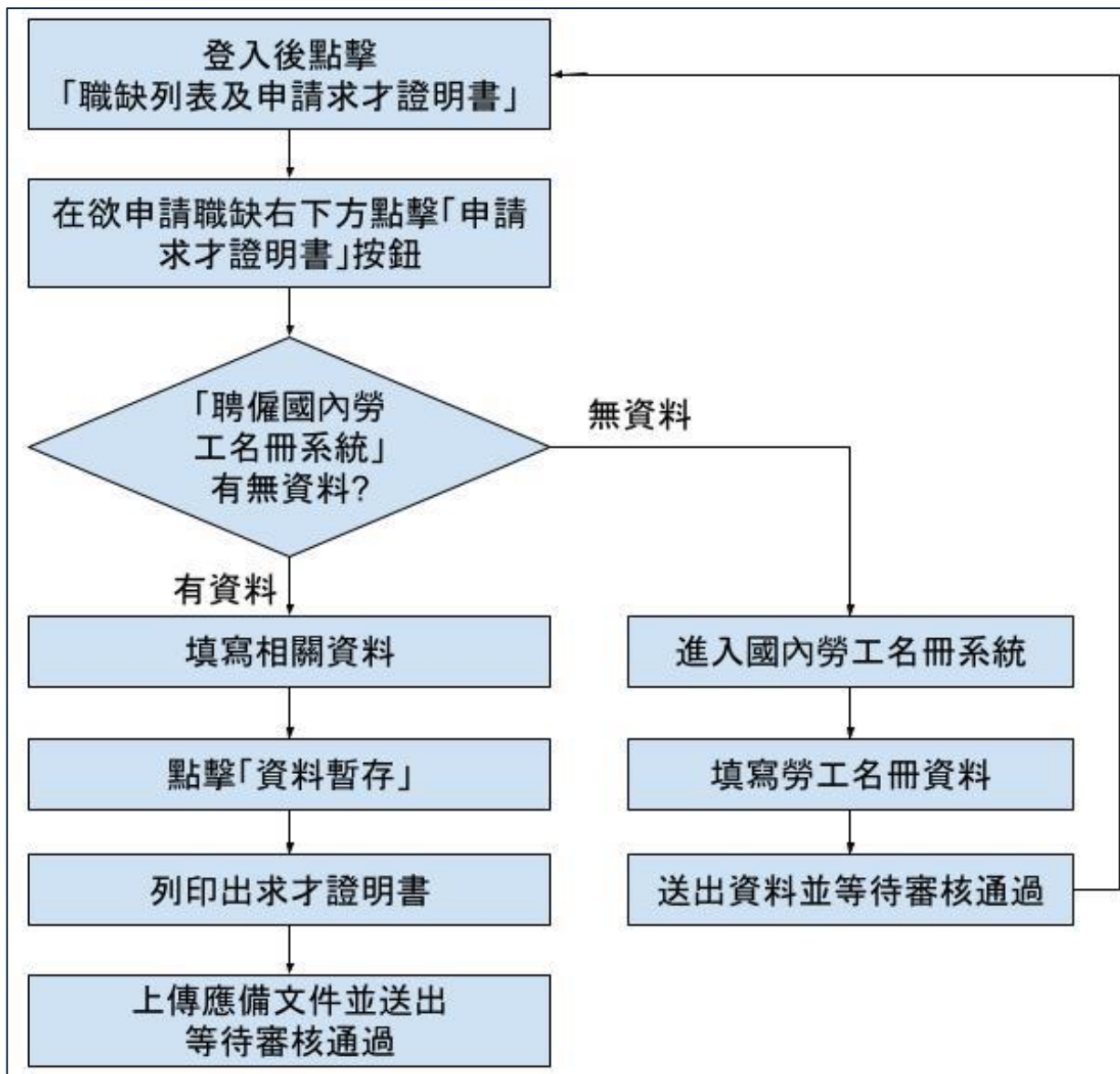

(二)申請求才證明書之步驟程序

申請求才證明書步驟程序 1 - 登入後點擊「職缺列表及申請求才證明書」



申請求才證明書步驟程序 2 - 點擊「申請求才證明書」



申請求才證明書步驟程序 3 - 填寫相關資料

申請求才證明書	
申請書資料登入	應備文件上傳
工作類別 *	<input checked="" type="radio"/> 第二類外國人 <input type="radio"/> 海洋漁撈工作 <input type="radio"/> 家庭幫傭工作 <input type="radio"/> 機構看護工作 <input type="radio"/> 製造工作 <input type="radio"/> 外展製造工作 <input type="radio"/> 營造工作 <input type="radio"/> 屠宰工作 <input type="radio"/> 外展農務工作 <input type="radio"/> 農、林、牧或養殖漁業工作 <input type="radio"/> 多元陪伴照顧服務工作 <input type="radio"/> 廢棄物及資源物回收處理工作 外國技術人力 <input type="radio"/> 雙語翻譯工作 <input type="radio"/> 廚師及其相關工作 <input type="radio"/> 海洋漁撈技術工作 <input type="radio"/> 機構看護技術工作 <input type="radio"/> 製造技術工作 <input type="radio"/> 營造技術工作 <input type="radio"/> 外展農務技術工作 <input type="radio"/> 農、林、牧或養殖漁業技術工作 <input type="radio"/> 屠宰技術工作 <input type="radio"/> 旅宿服務工作 <input type="radio"/> 商港碼頭貨物裝卸集散工作 <input type="radio"/> 多元陪伴照顧服務技術工作
申請項目 *	<input type="radio"/> 依雇主聘僱外國人許可及管理辦法第 20 條規定申請 (經公立就業服務機構刊登求才廣告) <input checked="" type="radio"/> 依雇主聘僱外國人許可及管理辦法第 21 條之 1 規定申請 (自行於台灣就業通刊登求才廣告)
雇主名稱(全銜) *	就業通測試HR_01
營利事業統一編號 *	88860301
通訊住址 *	宜蘭縣 <input type="text"/> 羅東鎮 <input type="text"/> 123號
求才登記職缺編號 *	14180573
文件回復方式 *	<input type="radio"/> 親自取件(勞動力發展署) <input checked="" type="radio"/> 線上下載
聯絡電話 *	雇主市內電話 <input type="text" value="02-123456789"/> 雇主行動電話 <input type="text" value="例:0987654321"/>
雇主電子郵件信箱 *	<input type="text"/>
是否委任私立就服機構 *	<input checked="" type="radio"/> 否 <input type="radio"/> 是
<input type="button" value="資料暫存"/> <input type="button" value="列印申請書"/>	

請在此頁設定工作類別、通訊地址及聯絡方式等資訊

工作類別 *	<input type="radio"/> 第二類外國人 <input type="radio"/> 海洋漁撈工作 <input type="radio"/> 家庭幫傭工作 <input type="radio"/> 機構看護工作 <input type="radio"/> 製造工作 <input type="radio"/> 外展製造工作 <input type="radio"/> 營造工作 <input type="radio"/> 屠宰工作 <input type="radio"/> 外展農務工作 <input type="radio"/> 農、林、牧或養殖漁業工作 <input type="radio"/> 多元陪伴照顧服務工作 <input type="radio"/> 廢棄物及資源物回收處理工作 <input checked="" type="radio"/> 外國技術人力 <input type="radio"/> 雙語翻譯工作 <input type="radio"/> 廚師及其相關工作 <input type="radio"/> 海洋漁撈技術工作 <input type="radio"/> 機構看護技術工作 <input type="radio"/> 製造技術工作 <input type="radio"/> 營造技術工作 <input type="radio"/> 外展農務技術工作 <input type="radio"/> 農、林、牧或養殖漁業技術工作 <input type="radio"/> 屠宰技術工作 <input type="radio"/> 旅宿服務工作 <input type="radio"/> 商港碼頭貨物裝卸集散工作 <input type="radio"/> 多元陪伴照顧服務技術工作
申請項目 *	<input type="radio"/> 依外技辦法第 49 條規定申請(經公立就業服務機構刊登求才廣告) <input checked="" type="radio"/> 依外技辦法第 51 條規定申請(自行於台灣就業通刊登求才廣告)

不同工作類別，法源依據不同

申請求才證明書步驟程序 4 - 點擊「資料暫存」並列印出求才證明書

申請書資料登入	應備文件上傳
工作類別 *	第二類外國人 <input type="radio"/> 海洋漁撈工作 <input type="radio"/> 家庭幫傭工作 <input type="radio"/> 機構看護工作 <input type="radio"/> 製造工作 <input type="radio"/> 外展製造工作 <input type="radio"/> 營造工作 <input type="radio"/> 屠宰工作 <input type="radio"/> 外展農務工作 <input type="radio"/> 農、林、牧或養殖漁業工作 <input type="radio"/> 多元陪伴照顧服務工作 <input type="radio"/> 廢棄物及資源物回收處理工作 外國技術人力 <input type="radio"/> 雙語翻譯工作 <input type="radio"/> 廚師及其相關工作 <input type="radio"/> 海洋漁撈技術工作 <input type="radio"/> 機構看護技術工作 <input type="radio"/> 製造技術工作 <input type="radio"/> 營造技術工作 <input type="radio"/> 外展農務技術工作 <input type="radio"/> 農、林、牧或養殖漁業技術工作 <input type="radio"/> 屠宰技術工作 <input type="radio"/> 旅宿服務工作 <input type="radio"/> 商港碼頭貨物裝卸集散工作 <input type="radio"/> 多元陪伴照顧服務技術工作
申請項目 *	<input type="radio"/> 依雇主聘僱外國人許可及管理辦法第20條規定申請 <input type="radio"/> 依雇主聘僱外國人許可及管理辦法第21條之1規定申請
雇主名稱(全銜) *	就業通測試HR_01
營利事業統一編號 *	88860301
通訊住址 *	請選擇縣市 <input type="text"/> 請選擇區域 <input type="text"/> <input type="text"/>
求才登記職缺編號 *	14180573
文件回復方式 *	<input type="radio"/> 親自取件(勞動力發展署) <input type="radio"/> 線上下載
聯絡電話 *	雇主市內電話 <input type="text" value="例:02-12345678#111"/> 雇主行動電話 <input type="text" value="例:0987654321"/>
雇主電子郵件信箱 *	<input type="text" value="example@example.com"/>
是否委任私立就服機構 *	<input type="radio"/> 否 <input checked="" type="radio"/> 是
委任仲介經辦人員聯絡資訊:	- 聯絡行動電話:0987654321 - 電子郵件信箱:tomchara@gmail.com
<input checked="" type="checkbox"/> 本申請案蓋用之圖記、印信確為雇主授權使用或授權代刻	
注意: 申請書列印出來之後請記得用大小章	
<input type="button" value="資料暫存"/> <input type="button" value="列印申請書"/>	

申請求才證明書

申請書資料登入

應備文件上傳

各項應備文件、照片等，上傳格式需為PDF檔(事業單位員工顯明易見之場所公告文件檔案大小限50M以下，其餘單一檔案大小限20M以下)
上傳附件檔案名稱請使用英文字母、數字或中文字，請勿使用任何符號，以避免發生錯誤。

將上一步驟之文件用印後，掃描成檔案再上傳

求才證明書申請書 (必要) :

選擇檔案

求才證明書申請書.pdf

事業單位員工顯明易見之場所公告文件 (必要) :

選擇檔案

事業單位...告文件.pdf

通知事業單位之工會或勞工書面文件 (必要) :

選擇檔案

通知事業...面文件.pdf

其他佐證資料:

選擇檔案

未選擇任何檔案

刊登 2 天求才廣告之報紙資料正本:

選擇檔案

未選擇任何檔案

實測見證紀錄資料:

選擇檔案

未選擇任何檔案

送出

四、 聘僱外國人前國內招募求才線上申辦系統-雇主於系統設定委任仲介

(一)聘僱外國人前國內招募求才線上申辦系統之雇主委任仲介流程圖

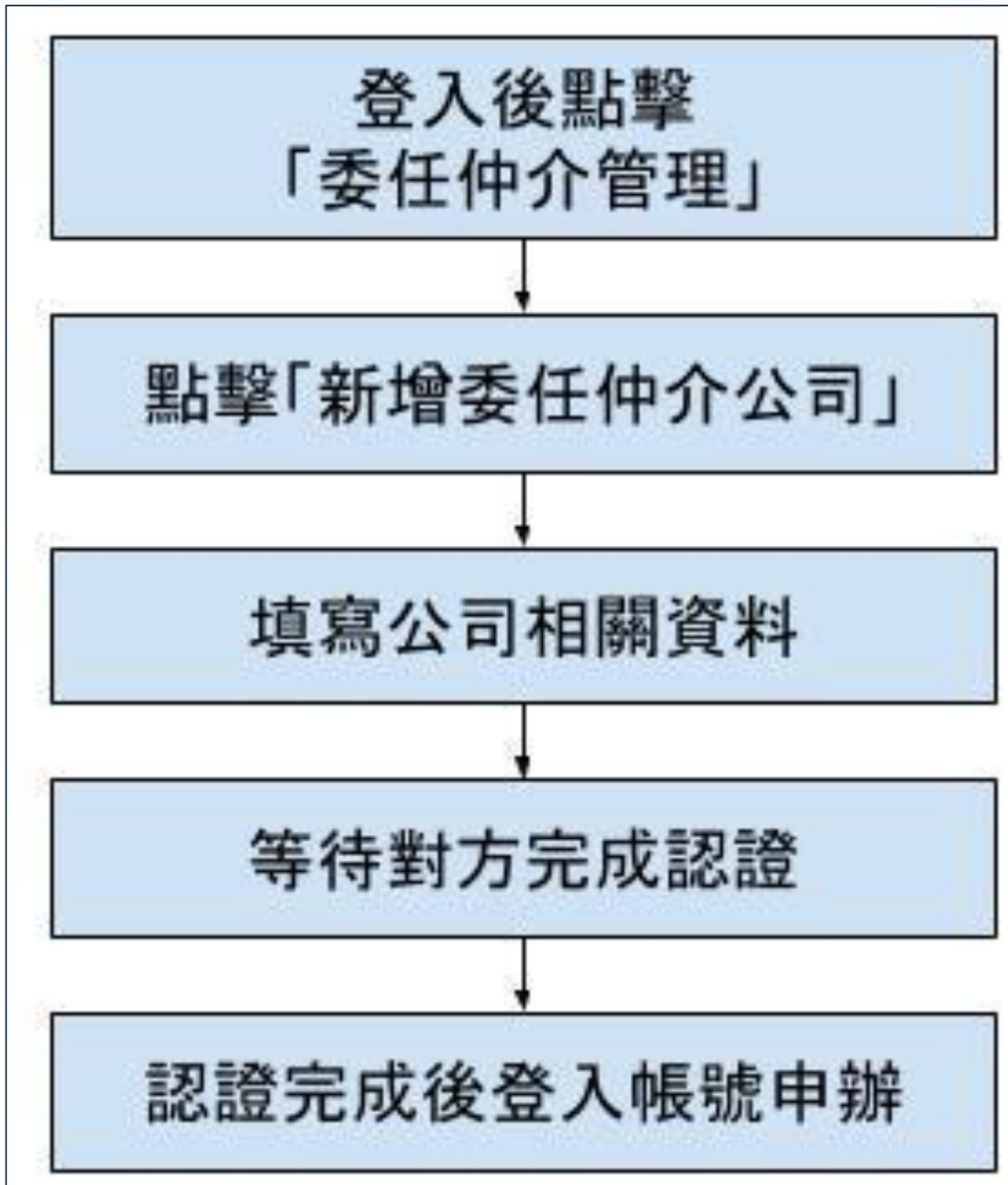

(二)聘僱外國人前國內招募求才線上申辦系統之雇主委任仲介步驟程序
雇主於系統設定委任仲介步驟程序 1-登入後點擊「委任仲介管理」



雇主於系統設定委任仲介步驟程序 2 - 點擊「新增委任仲介公司」



The image shows the '新增委任仲介公司' form. It contains the following fields and labels:

- 許可證字號 * : 13141806 [查詢]
- 統一編號 * : [] 填寫仲介公司相關資料
- 私立就服機構名稱 * : []
- 私立就服機構聯繫電話 * : 例:02-12345678#111
- 私立就服機構負責人 * : []
- 管理帳號-專業人員證號 * : []
- 管理帳號-人員姓名 * : []
- 管理帳號-聯繫電話 * : 例:02-12345678#111
- 管理帳號-行動電話 * : 例:0987654321
- 管理帳號-電子郵件 * : 仲介透過此 Email 收認證信

(認證/未認證,每個委任仲介公司僅有一個管理帳號)

委任日期(起) * : 2026 | 02 | 12

委任日期(迄) * : 2026 | 02 | 12

[確定]

雇主於系統設定委任仲介步驟程序 3 - 仲介方完成認證並登入帳號申辦

仲介方完成認證



認證完成後登入帳號申辦



雇主於系統設定委任仲介步驟程序 4 - 點擊「終止委任仲介公司」

許可證字號: AAAA1234	委辦職缺數: 1
聯絡電話: 02-87654321	管理帳號: twjobs01@wda.gov.tw(已認證)
負責人: 張測試	

[變更委任期間](#) [終止委任](#)

委任仲介管理

有效委任 **已終止委任** 在“已終止委任”畫面就會看到此公司已被終止委託

新增委任仲介公司

統一編號: 13141806	委任日期(起): 2026/01/28
公司名稱: 測試委任	委任日期(迄): 2026/02/19
許可證字號: AAAA1234	委辦職缺數: 0
聯絡電話: 02-87654321	管理帳號: twjobs01@wda.gov.tw(已認證)
負責人: 張測試	