

# 勞動部勞動力發展署

聘僱外國人前國內招募求才線上申辦系統

系統操作手冊

仲介經辦人帳號

# 目錄

一、 聘僱外國人前國內招募求才線上申辦系統-仲介經辦人帳號 Email 帳號認證.....	3
(一) 仲介經辦人帳號 Email 帳號認證流程圖 .....	3
(二) 仲介經辦人帳號 Email 帳號認證流程圖之步驟程序 .....	4
二、 聘僱外國人前國內招募求才線上申辦系統-申請求才登記.....	5
(一) 申請求才登記流程圖 .....	5
(二) 聘僱外國人前國內招募求才線上申辦之求才登記步驟程序 .....	6
(三) 職缺填寫範例 .....	8
(四) 職缺需求 .....	9
(五) 徵才條件 .....	11
(六) 薪資福利 .....	13
(七) 優先雇用對象 .....	14
(八) 應徵方式 .....	14
(九) 資料保密設定 .....	15
三、 聘僱外國人前國內招募求才線上申辦系統-申請求才證明書.....	15
(一) 申請求才證明書流程圖 .....	15
(二) 申請求才證明書之步驟程序 .....	16

一、 聘僱外國人前國內招募求才線上申辦系統-仲介經辦人帳號 Email 帳號認證

(一)仲介經辦人帳號 Email 帳號認證流程圖

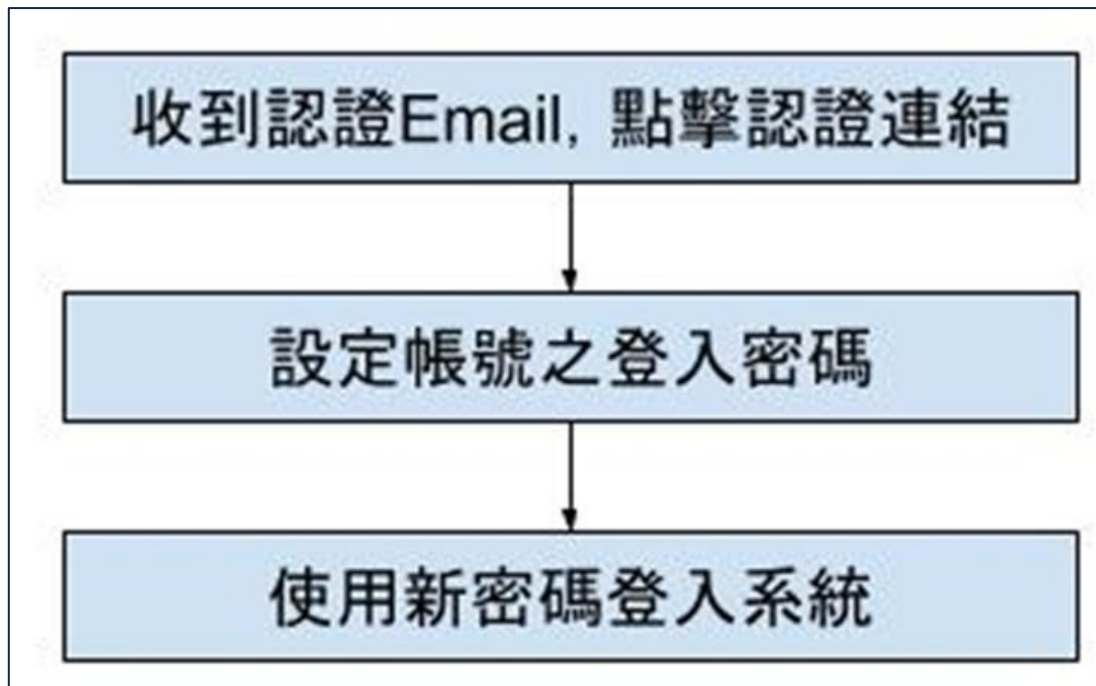

## (二)仲介經辦人帳號 Email 帳號認證流程圖之步驟程序

### 仲介經辦人帳號認證步驟程序 1 - 收到認證信，點擊認證連結

台灣就業通  
TaiwanJobs

---

親愛的會員 測試仲介有限公司 您好：

恭喜您已正式成為台灣就業通會員，為能讓您收到更多關於台灣就業通的訊息。

請點選下列連結完成 E-mail 認證，無法點選時請複製下列網址至您的瀏覽器網址列。

**※注意：認證信有效時限為24小時，24小時後認證連結將自動失效。**

[https://hr.taiwanjobs.gov.tw/Internet/jobwanted/member/member\\_authenticate.aspx?do=O66di2FEoJGqx68BvHhtKC8BzdFq5h8BveLd1E2FqSLfagN8BORlp4WFNfRlytpU9UeJdXKNQbrZSBSuzmH2%EF%BC%8BnVudnAaJkSHSVeS26r6E5t8h61VOLEhidFElcReuwx1KrM1Z6FA%EF%BC%9D%EF%BC%9D](https://hr.taiwanjobs.gov.tw/Internet/jobwanted/member/member_authenticate.aspx?do=O66di2FEoJGqx68BvHhtKC8BzdFq5h8BveLd1E2FqSLfagN8BORlp4WFNfRlytpU9UeJdXKNQbrZSBSuzmH2%EF%BC%8BnVudnAaJkSHSVeS26r6E5t8h61VOLEhidFElcReuwx1KrM1Z6FA%EF%BC%9D%EF%BC%9D)

**感謝您的協助驗證，台灣就業通將會不定時發送相關訊息至您的信箱中。**

### 仲介經辦人帳號認證步驟程序 2 - 設定帳號之登入密碼

**變更密碼**

請設定您的新密碼以完成Email認證及密碼設定程序。

<b>* 帳號 (EMAIL)</b>	<input type="text" value="tom@... .com"/>
<b>* 請設定新密碼</b>	<input type="password" value="請設定新密碼"/>
<b>* 請再輸入一次</b>	<input type="password" value="請再輸入一次新密碼"/>
<b>* 驗證碼：</b>	<input type="text" value=""/> <span style="border: 1px solid black; padding: 2px; font-weight: bold; color: black;">88182</span> 播放驗證碼

**密碼設定規則：**  
密碼長度限制為 8~20 字，且必須包含英文大寫、英文小寫、數字及特殊符號4項中之2項。  
日後登入台灣就業通將使用本次設定之新密碼。

## 仲介經辦人帳號認證步驟程序 3 - 利用新密碼登入

移工專區-雇主或委任仲介帳號登入

帳號(統編、個人求才身分證或Email)	<input type="text" value="雇主統一編號、個人求才身分證或仲介經認證之Email"/>
密碼	<input type="password" value="8-20字，含英文大小寫、數字或特殊符號其中2項"/>
	<a href="#">忘記密碼</a>
驗證碼	<input type="text" value="請輸入圖片中數字"/>

[播放](#) [刷新](#) 

## 二、 聘僱外國人前國內招募求才線上申辦系統-申請求才登記

### (一) 申請求才登記流程圖

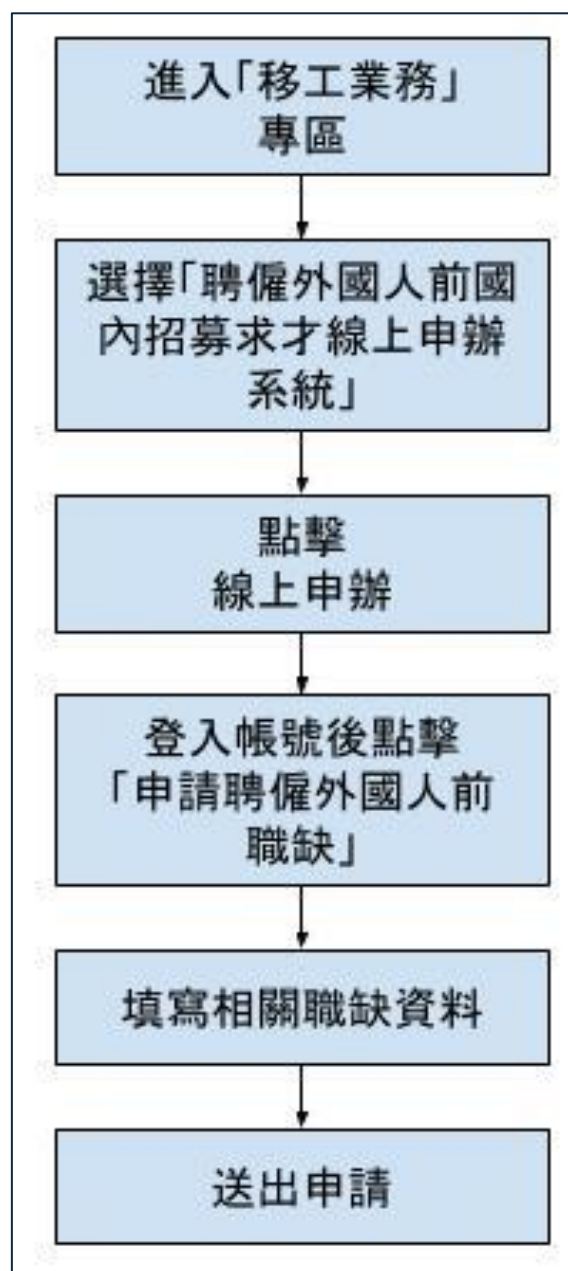

## (二)聘僱外國人前國內招募求才線上申辦之求才登記步驟程序

申請求才登記步驟程序 1-進入「找人才」頁面，點擊「移工業務」



申請求才登記步驟程序 2 - 選擇「聘僱外國人前國內招募求才線上申辦系統」



申請求才登記步驟程序 3 - 點擊線上申辦

**申辦流程**

- 1 登入 申請專區：**
  1. 使用**申請人**「統一編號」或「國民身分證統一編號」作為登入帳號，且需提供設立（變更）登記或商業登記抄本相關證明文件、勞、就、災、健保證明或國民身分證正反面影本供客服中心審核，初次申請求才會員帳號相關問題，歡迎撥打客服專線0800-777-888詢問。
  2. 登入後可查看歷次申請紀錄，內容包含如：受理單位名稱、審核狀態、求才證明序號及求才證明開立日期等資訊。
- 2 新增申請：**
  1. 求才會員審核通過後可填寫聘僱外國人前國內招募求才之申請資料及職缺內容。
  2. 上傳應備文件【參照「雇主申請聘僱外國人從事就業服務法第46條第1項第8款至第11款規定工作前辦理國內求才登記之應備文件」文件】。
- 3 職缺刊登原則：**

申請資料及職缺內容於本系統送出，經公立就業服務機構審核通過並於「台灣就業通網站」刊登求才廣告日之次日起至少7日辦理招募本國勞工；連續登報2日者，則自刊登期滿之次日起至少3日辦理招募本國勞工。
- 4**
  1. 公立就業服務機構完成審查後，將核發「求才證明序號」（求才證明序號可於本系統之申辦紀錄中查詢），並以簡訊通知申請人。
  2. 即使案件經判定有異常情形，仍會核發求才證明序號，並於系統中註記為「爭議案件」，同時簡要說明註記原因。
  3. 若對求才證明涉及爭議註記內容有疑義，請逕洽申請案件受理單位(可登入後於申請紀錄畫面查詢)，以免影響後續申辦作業。

**備註**      操作手冊

[我要線上申辦/查詢](#)

## 申請求才登記步驟程序 4 - 登入後點擊「申請聘僱外國人前職缺」



## 申請求才登記步驟程序 5 - 填寫相關職缺資料

「上傳相關文件」內容會依照「外國人工作類別」選擇不同而改變

申請聘僱外國人前職缺							
申請類別	上傳相關文件	職缺需求	徵才條件	薪資福利	優先僱用對象	應徵方式	資料保密設定
聘僱類別 *	<input type="radio"/> 第2類外國人 <input type="radio"/> 外國技術人力						
招募方式 *	<input type="radio"/> 資料公開「台灣就業通」網站及「45+就業資源網」，公開之次日起至少7日辦理招募本國勞工 <input type="radio"/> 登報2日+資料公開「台灣就業通」網站及「45+就業資源網」，登報期滿之次日起至少3日辦理招募本國勞工						
招募天數 *	自登載求才廣告日之次日起 <input type="text"/> 天內辦理招募本國勞工						
外國人工作類別 *	請選擇 <input type="text"/>						
聘僱第2類外國人、外國技術人力前求才(委託人) *	行動電話	例:0987654321		電子信箱	<input type="text"/>		
是否委任私立就服機構 *	<input checked="" type="radio"/> 否 <input type="radio"/> 是						

## 申請求才登記步驟程序 6 - 送出申請

申請類別	上傳相關文件	職缺需求	徵才條件	薪資福利	優先僱用對象	應徵方式	資料保密設定
<b>會依照工作地點自動調整</b>							
聯絡之就業服務單位 *	中彰投分署 <input type="text"/> 員林就業中心 <input type="text"/>						
資料上網意願 *	<input checked="" type="radio"/> 願意 (勾選「願意」者，請繼續填寫下列聯絡方式) <input type="radio"/> 不願意 (建議您點選「願意」將職缺公開於網站、中高齡者及高齡者就業促進資源整合網、超商觸控面板，供求職者查詢及瀏覽，提高人才媒合機率。)						
親愛的廠商，您好： 為了審慎保護及尊重您的公司資料隱私，本部將僅提供求才用途為限，以確保您公司隱私的安全。在此，建議您在下面聯絡方式中，選擇較為方便的聯絡方式，以便求職者能快速地與您聯繫！							
您願意公開以下聯絡方式給求職者直接上網查詢，並與您聯繫							
<input checked="" type="checkbox"/> E-mail <input type="checkbox"/> 電話 <input type="checkbox"/> 傳真 <input type="checkbox"/> 行動電話 <input type="checkbox"/> 就業中心及就服站(台)							
<input type="button" value="送出"/>							

送出後，需等就服員審核完畢，相關職缺才會出現在就業通網頁

### (三) 職缺填寫範例

申請聘僱外國人前職缺							
申請類別	上傳相關文件	職缺需求	徵才條件	薪資福利	優先僱用對象	應徵方式	資料保密設定
聘僱類別 *	<input type="radio"/> 第2類外國人 <input checked="" type="radio"/> 外國技術人力						
招募方式 *	<input checked="" type="radio"/> 資料公開「台灣就業通」網站及「45+就業資源網」，公開之次日起至少7日辦理招募本國勞工 <input type="radio"/> 登報2日+資料公開「台灣就業通」網站及「45+就業資源網」，登報期滿之次日起至少3日辦理招募本國勞工						
招募天數 *	自登載求才廣告日之次日起 <input type="text" value="7"/> 天內辦理招募本國勞工						
外國人工作類別 *	<input type="text" value="營造工作"/>						
聘僱第2類外國人、外國技術人力前求才(委託人) *	行動電話	0987654321		電子信箱	example@example.com		
							此區聯絡人是提供給就業服務單位聯絡用的，請填寫可以順利聯繫到的聯絡方式
是否委任私立就業機構 *	<input checked="" type="radio"/> 否 <input type="radio"/> 是						

申請聘僱外國人前職缺							
申請類別	上傳相關文件	職缺需求	徵才條件	薪資福利	優先僱用對象	應徵方式	資料保密設定
<p style="text-align: center;"><b>各項應備文件、照片等，上傳格式需為PDF檔，每個檔案大小請勿超過20MB</b>  <b>上傳附件檔案名稱請使用英文字母、數字或中文字，請勿使用任何符號，以避免發生錯誤。</b></p>							
申請人(雇主)之身分證明文件影本(必要)：		<input type="button" value="選擇檔案"/> <small>未選擇任何檔案</small> <input checked="" type="button" value="上傳申請人之身分證明文件"/>					
申請人(雇主)與受照顧者之戶口名簿影本(必要)：		<input type="button" value="選擇檔案"/> <small>未選擇任何檔案</small>					
申請人(雇主)委託私立就業服務機構辦理國內求才業務之委託書：		<input type="button" value="選擇檔案"/>					
私立就業服務機構代辦之經辦人須出示有效之身分證明文件：		<input type="button" value="選擇檔案"/> <small>未選擇任何檔案</small>					

此處之上傳內容會依申請類別不同而跟著改變

#### (四) 職缺需求

申請聘僱外國人前職缺								
申請類別	上傳相關文件	職缺需求	徵才條件	薪資福利	優先僱用對象	應徵方式	資料保密設定	
職務名稱 *	營造工程師							
職務類別 *	營造施工人員							
所屬部門	未歸類	<a href="#">部門資料維護</a>						
僱用人數 *	3	人						
工作內容 *	在土木工程師、建築師、或測量師指導監督下，從事建築或土木工程計畫之規劃與執行方面協助工作。 <b>請在此頁設定職務名稱、類別、工作內容以及工作地點等等資訊</b>							
工作地點 *	新北市	板橋區	發財路168號8樓					
	<input type="checkbox"/> 錄用之員工未來將視業務需求派駐海外地區工作 如：越南 <i>註：派駐地區不得為大陸及港澳等地。</i>							
廠別/機構分院								
政府計畫	經濟部	水利署-加速辦理中央管河川急要段治理與環境營造計畫						

僱用期限 *	<input checked="" type="radio"/> 不定期契約						
	<input type="radio"/> 定期契約： 年 月 日 至 年 月 日						
	<input type="checkbox"/> 其他：本職缺屬特定性工作，工作期間超過一年，並將依法報請主管機關核備。						
	<input type="radio"/> 一年一聘 <input type="radio"/> 六個月一聘 <input type="radio"/> 三個月一聘						
住宿 *	<input checked="" type="radio"/> 不提供	<b>請在此頁設定僱用期限、是否供宿/供膳及所需工作經驗等等資訊</b>					
	<input type="radio"/> 提供，月扣金額 元						
供膳	<input type="radio"/> 不提供						
	<input type="radio"/> 提供 餐，每餐扣款金額 元						
工作經驗 *	<input checked="" type="radio"/> 不拘 <input type="radio"/> 需具備，職位名稱： 年資： 請選擇 年 00 月以上						
<input type="button" value="下一步"/>							

工作時間(複選) \*

日班, 自 08 : 分 至 17 : 分 止

中班, 自 13 : 分 至 23 : 分 止

夜班, 自 23 : 分 至 08 : 分 止

輪班二班制  輪班三班制  四班二輪制

部份工時, 自 時 : 分 至 時 : 分 止

, 自 時 : 分 至 時 : 分 止

補充說明,

(限26個中英文字, 填寫範例可參考「?」, 若說明文字較多, 建議於「工作內容」中備註完整說明。)

加班

依工作需要 ▾

休假方式 \*

週休二日

輪休 做  日, 休  日

排休 每  個月, 休  日

依公司規定

請在此頁設定工作時間、休假方式及  
加班制度等等資訊

休假方式(符合勞基法規定) \*

本職缺符合勞動基準法工資、工作時間、休息、休假等相關規定, 且於延長工時情況下, 將依規定給付加班費或補休。

本職缺適用勞動基準法第84條之1的職業類別及工資規定, 雇主在聘用勞工後, 勞雇雙方將另行約定工作時間、例假、休假、女性夜間工作, 並報請當地主管機關核備, 且於延長工時情況下, 將依規定給付加班費或補休。

(此欄位必選)

育兒設(措施) \*

1. 哺集乳室:  無  有

2. 托兒服務:  無  有 (  自設或簽約幼兒園  托嬰中心  托兒津貼  其他  )

工作地專區別 \*

工作地非屬專區  新竹科學園區  南部科學園區  中部科學園區  楠梓加工出口區  高雄加工出口區

台中加工出口區  中港加工出口區  基隆自由貿易港區  高雄自由貿易港區  新竹工業區  內湖科技園區

南港軟體工業園區

(五)徵才條件

申請聘僱外國人前職缺

申請類別	上傳相關文件	職缺需求	<b>徵才條件</b>	薪資福利	優先僱用對象	應徵方式	資料保密設定
------	--------	------	-------------	------	--------	------	--------

**學歷要求 \*** 大學 ▾ 以上程度 ▾

**科系所要求 \***  不拘

科系1 大專院校 ▾ 建築及都市規劃學類 ▾ 建築學類 ▾  
營建(工程)學系 ▾

**其他**

**此畫面請設定該職缺的學歷要求、相關系所要求或其他特殊要求**

(請輸入64個中文字以內)

科系2 大專院校 ▾ 建築及都市規劃學類 ▾ 建築學類 ▾  
建築設計系 ▾

**其他**

(請輸入64個中文字以內)

科系3 大專院校 ▾ 建築及都市規劃學類 ▾ 其他建築及都市規劃學類 ▾  
其他建築及都市規劃學類 ▾

**其他**

(請輸入64個中文字以內)

**畢業學校**

學校1 新北市 ▾ 顯示大學院校 ▾ 國立臺北大學 ▾ 其他

學校2 台北市 ▾ 顯示技專院校 ▾ 國立臺灣科技大學 ▾ 其他

學校3 新北市 ▾ 顯示大學院校 ▾ 輔仁大學 ▾ 其他

**語文能力要求**

國語 熟悉程度 ▾ 台語 熟悉程度 ▾ 客語 熟悉程度 ▾ 原住民 熟悉程度 ▾

英文 熟悉程度 ▾ 日文 熟悉程度 ▾ 俄語 熟悉程度 ▾ 德文 熟悉程度 ▾

法文 熟悉程度 ▾ 菲律賓 熟悉程度 ▾ 越南語 熟悉程度 ▾ 印尼語 熟悉程度 ▾

泰國語 熟悉程度 ▾ 印度語 熟悉程度 ▾

其他語言  熟悉程度 ▾

其他語言  熟悉程度 ▾

**證照要求**

**技能檢定**

(以下輸入檢定類別關鍵字，如：電腦、美容、廚師等文字，以便利縮小範圍，快速查詢！)

營造  搜尋 營造工程管理的級別 單一級 ▾

建築  搜尋 建築工程管理的級別 乙級 ▾

**其他證照**

請輸入64個中文字以內

此職缺如需要特定學校、科系、語文專業或證照要求，請在此畫面設定

**駕照要求**  不拘  須具備駕照：請選擇 ▾

**使用電腦能力**  不拘  須具備

**應用工具**  勾選加入 →

iOS, Linux, Adobe Acrobat, Excel, Project

**其他工具** 在此輸入後加入  加入

其他工具

**專長能力要求**  加入專長能力 →

刻苦耐勞：工作勤奮努力 ⊗

**下一步**

此職缺如需要特定駕照、應用工具及專長，請在此畫面設定

## (六)薪資福利

申請類別	上傳相關文件	職缺需求	徵才條件	<b>薪資福利</b>	優先僱用對象	應徵方式	資料保密設定
------	--------	------	------	-------------	--------	------	--------

**核薪方式 \***  月薪  日薪  時薪  論件計酬  依學經歷、證照核薪(每月經常性薪資達4萬元以上)  部分工時(月薪)

**職缺起薪或薪資為最低工資金額，是否同意配合最低工資調整同步於系統自動修正 \*** 請選擇核薪方式

是  否

**職類別薪資調查動態查詢系統**

**依就業服務法規定，雇主招募或僱用員工時，經常性薪資未達新臺幣4萬元應公開揭示或告知薪資範圍，違反者經查證屬實，最高可裁罰30萬元。提醒您，求才薪資應依規定登載，以免受罰。**

**本職缺專屬福利 \***

團體(意外)保險  無  有

教育訓練進修  無  有

子女教育補助(獎助學金)  無  有

三節獎金/獎品  無  有

**其 他**

因提供員工勞保、就保、災保及健保為公司法定義務，另因公司基本資料已有前述項目可供填寫，故「本職缺專屬福利」的其他欄位不宜再填寫該項目。(如欲修改公司基本資料勞、就、災、健保項目之狀態，可電洽客服中心0800777888詢問)

請選擇相關福利

**♥ 有心友善職場** 若企業資料編修中「福利制度」已有設定「有心友善職場」項目，則下方會自動帶入設定。調整下方內容只會單獨對本職缺的福利進行調整，不會變動企業資料編修的設定。

- 彈性工作**
  - 彈性工作時間**  填寫範例
  - 減少或調整工作時間**   - 彈性工作地點**   - 遠距工作設施設備補助**
- 優於法令給假**
- 優於法令友善懷孕措施及育嬰留職停薪制度**
- 家庭照顧措施(設施)**
- 友善家庭促進活動**

資料填完後，請按下一步

## (七)優先僱用對象

申請類別	上傳相關文件	職缺需求	徵才條件	薪資福利	優先僱用對象	應徵方式	資料保密設定
------	--------	------	------	------	--------	------	--------

**優先僱用對象(最多勾選8項)**

原住民  中高齡者  低收入戶  一般更生受保護人  一般資遣員工  關廠歇業資遣員工  公營事業民營化資遣員工  農民  
 職訓結訓學員  已退休並領取老年年金或退休金者  失業給付者  漁民  外籍配偶  大陸配偶  工讀生  大陸失業台籍幹部  
 特殊境遇家庭身分認定者  求職弱勢者  長期照顧人力(需證照)  獨力負擔家計者  長期失業者  公共工程  艱困傳統產業勞工  
 育嬰留職停薪及產假代理人  高齡者  藥癮更生受保護人  多元性別  已退休尚未領取老年年金或退休金者  退出職場180日婦女  
 身心障礙者

本職缺如有優先僱用對象，可在此畫面勾選

下一步

## (八)應徵方式

<b>申請聘僱外國人前職缺</b>							
申請類別	上傳相關文件	職缺需求	徵才條件	薪資福利	優先僱用對象	應徵方式	資料保密設定

**應徵方式 \***  使用就業通網站線上應徵  電子郵件(求職者自行寄送)  電洽  親洽  函寄  其他, 請說明  
 接受, 系統通知信件  不接受, 系統通知信件

請輸入32個中文字以內

**甄選方式 \***  筆試  面試  技能實測  其他, 請說明  
請輸入64個中文字以內

**應徵所需文件 \***  履歷  自傳  成績影本  畢業證書影本  其他, 請說明  
請輸入64個中文字以內

**應徵地址 \*** 金門縣 金沙鎮  
11111號

**公司電子郵件信箱 \***  無  有 example@example.com

**人才媒合通知 \***  接受 (本通知將以 E-mail 發送)  不接受

**求才到期通知 \***  接受 (本通知以 E-mail 為優先發送方式, 若無 E-mail 者可選擇其他方式)  不接受

**聯絡人 \***

**聯絡電話 \*** 電話1 02-88888888 電話2 例:02-12345678#111  
手機 0987654321 傳真 例:02-12345678#111

下一步

### (九)資料保密設定

申請類別	上傳相關文件	職缺需求	徵才條件	薪資福利	優先僱用對象	應徵方式	資料保密設定
------	--------	------	------	------	--------	------	--------

聯絡之就業服務單位 \* 中彰投分署 員林就業中心

資料上網意願 \*  
 願意 (勾選「願意」者, 請繼續填寫下列聯絡方式)  
 不願意 (建議您點選「願意」將職缺公開於網站、中高齡者及高齡者就業促進資源整合網、超商觸控面板, 供求職者查詢及瀏覽, 提高人才媒合機率。)

親愛的廠商, 您好:  
為了審慎保護及尊重您的公司資料隱私, 本部將僅提供求才用途為限, 以確保您公司隱私的安全。在此, 建議您在下面聯絡方式中, 選擇較為方便的聯絡方式, 以便求職者能快速地與您聯繫!

您願意公開以下聯絡方式給求職者直接上網查詢, 並與您聯繫

E-mail  電話  傳真  行動電話  就業中心及就業站(台)

送出

### 三、聘僱外國人前國內招募求才線上申辦系統-申請求才證明書

#### (一)申請求才證明書流程圖

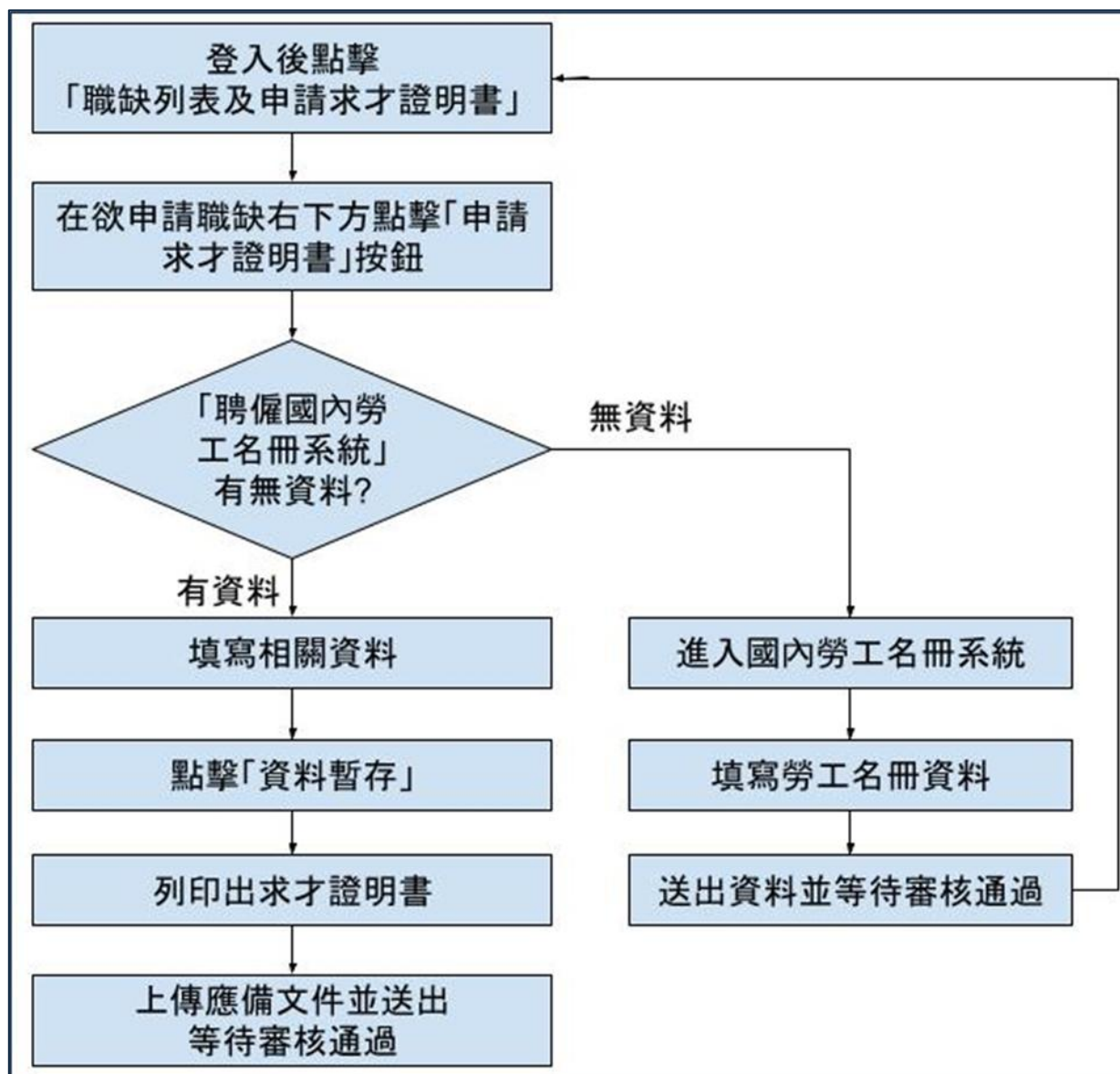

## (二)申請求才證明書之步驟程序

申請求才證明書步驟程序 1 - 登入後點擊「職缺列表及申請求才證明書」

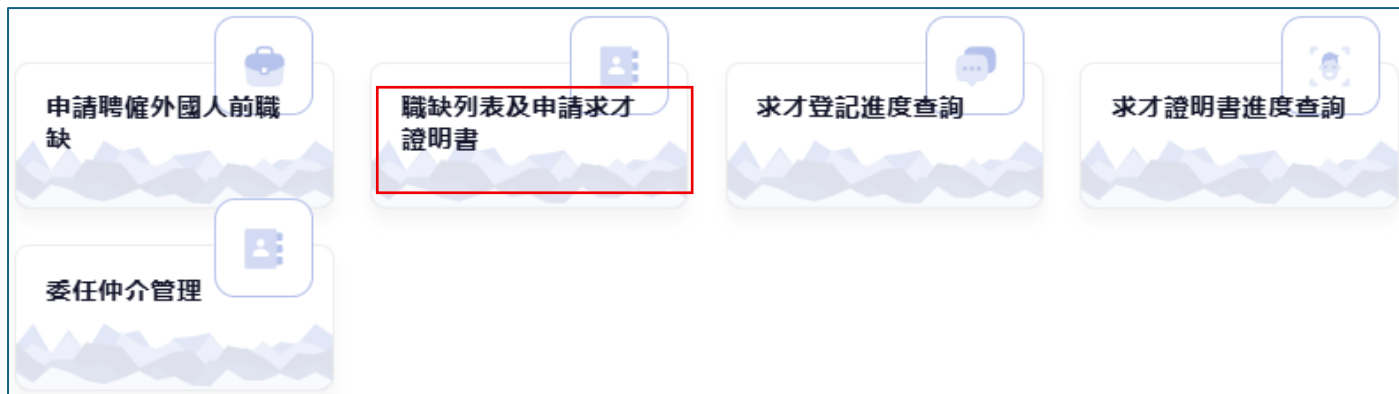

申請求才證明書步驟程序 2 - 點擊「申請求才證明書」



申請求才證明書步驟程序 3 - 填寫相關資料

申請求才證明書	
申請書資料登入	應備文件上傳
工作類別 *	<input checked="" type="radio"/> 第二類外國人 <input checked="" type="radio"/> 海洋漁撈工作 <input type="radio"/> 家庭幫傭工作 <input type="radio"/> 機構看護工作 <input type="radio"/> 製造工作 <input type="radio"/> 外展製造工作 <input type="radio"/> 營造工作 <input type="radio"/> 屠宰工作 <input type="radio"/> 外展農務工作 <input type="radio"/> 農、林、牧或養殖漁業工作 <input type="radio"/> 多元陪伴照顧服務工作 <input type="radio"/> 廢棄物及資源物回收處理工作 外國技術人力 <input type="radio"/> 雙語翻譯工作 <input type="radio"/> 廚師及其相關工作 <input type="radio"/> 海洋漁撈技術工作 <input type="radio"/> 機構看護技術工作 <input type="radio"/> 製造技術工作 <input type="radio"/> 營造技術工作 <input type="radio"/> 外展農務技術工作 <input type="radio"/> 農、林、牧或養殖漁業技術工作 <input type="radio"/> 屠宰技術工作 <input type="radio"/> 旅宿服務工作 <input type="radio"/> 商港碼頭貨物裝卸集散工作 <input type="radio"/> 多元陪伴照顧服務技術工作
申請項目 *	<input type="radio"/> 依雇主聘僱外國人許可及管理辦法第 20 條規定申請 (經公立就業服務機構刊登求才廣告) <input checked="" type="radio"/> 依雇主聘僱外國人許可及管理辦法第 21 條之 1 規定申請 (自行於台灣就業通刊登求才廣告)
雇主名稱(全銜) *	就業通測試HR_01
營利事業統一編號 *	88860301
通訊住址 *	宜蘭縣 <input type="text"/> 羅東鎮 <input type="text"/> 123號
求才登記職缺編號 *	14180573
文件回復方式 *	<input type="radio"/> 親自取件(勞動力發展署) <input checked="" type="radio"/> 線上下載
聯絡電話 *	雇主市內電話 <input type="text" value="02-123456789"/> 雇主行動電話 <input type="text" value="例:0987654321"/>
雇主電子郵件信箱 *	<input type="text"/>
是否委任私立就服機構 *	<input checked="" type="radio"/> 否 <input type="radio"/> 是
<input type="button" value="資料暫存"/> <input type="button" value="列印申請書"/>	

請在此頁設定工作類別、通訊地址及聯絡方式等資訊

工作類別 *	<input type="radio"/> 第二類外國人 <input type="radio"/> 海洋漁撈工作 <input type="radio"/> 家庭幫傭工作 <input type="radio"/> 機構看護工作 <input type="radio"/> 製造工作 <input type="radio"/> 外展製造工作 <input type="radio"/> 營造工作 <input type="radio"/> 屠宰工作 <input type="radio"/> 外展農務工作 <input type="radio"/> 農、林、牧或養殖漁業工作 <input type="radio"/> 多元陪伴照顧服務工作 <input type="radio"/> 廢棄物及資源物回收處理工作 <input checked="" type="radio"/> 外國技術人力 <input checked="" type="radio"/> 雙語翻譯工作 <input type="radio"/> 廚師及其相關工作 <input type="radio"/> 海洋漁撈技術工作 <input type="radio"/> 機構看護技術工作 <input type="radio"/> 製造技術工作 <input type="radio"/> 營造技術工作 <input type="radio"/> 外展農務技術工作 <input type="radio"/> 農、林、牧或養殖漁業技術工作 <input type="radio"/> 屠宰技術工作 <input type="radio"/> 旅宿服務工作 <input type="radio"/> 商港碼頭貨物裝卸集散工作 <input type="radio"/> 多元陪伴照顧服務技術工作
申請項目 *	<input type="radio"/> 依外技辦法第 49 條規定申請(經公立就業服務機構刊登求才廣告) <input checked="" type="radio"/> 依外技辦法第 51 條規定申請(自行於台灣就業通刊登求才廣告)

不同工作類別，法源依據不同

## 申請求才證明書步驟程序 4 - 點擊「資料暫存」並列印出求才證明書

申請書資料登入	應備文件上傳
<b>工作類別 *</b>	第二類外國人 <input type="radio"/> 海洋漁撈工作 <input type="radio"/> 家庭幫傭工作 <input type="radio"/> 機構看護工作 <input type="radio"/> 製造工作 <input type="radio"/> 外展製造工作 <input type="radio"/> 營造工作 <input type="radio"/> 屠宰工作 <input type="radio"/> 外展農務工作 <input type="radio"/> 農、林、牧或養殖漁業工作 <input type="radio"/> 多元陪伴照顧服務工作 <input type="radio"/> 廢棄物及資源物回收處理工作 外國技術人力 <input type="radio"/> 雙語翻譯工作 <input type="radio"/> 廚師及其相關工作 <input type="radio"/> 海洋漁撈技術工作 <input type="radio"/> 機構看護技術工作 <input type="radio"/> 製造技術工作 <input type="radio"/> 營造技術工作 <input type="radio"/> 外展農務技術工作 <input type="radio"/> 農、林、牧或養殖漁業技術工作 <input type="radio"/> 屠宰技術工作 <input type="radio"/> 旅宿服務工作 <input type="radio"/> 商港碼頭貨物裝卸集散工作 <input type="radio"/> 多元陪伴照顧服務技術工作
<b>申請項目 *</b>	<input type="radio"/> 依雇主聘僱外國人許可及管理辦法第20條規定申請 <input type="radio"/> 依雇主聘僱外國人許可及管理辦法第21條之1規定申請
<b>雇主名稱(全銜) *</b>	就業通測試HR_01
<b>營利事業統一編號 *</b>	88860301
<b>通訊住址 *</b>	<input type="text" value="請選擇縣市"/> <input type="text" value="請選擇區域"/>
<b>求才登記職缺編號 *</b>	14180573
<b>文件回復方式 *</b>	<input type="radio"/> 親自取件(勞動力發展署) <input type="radio"/> 線上下載
<b>聯絡電話 *</b>	<b>雇主市內電話</b> <input type="text" value="例:02-12345678#111"/> <b>雇主行動電話</b> <input type="text" value="例:0987654321"/>
<b>雇主電子郵件信箱 *</b>	<input type="text" value="example@example.com"/>
<b>是否委任私立就服機構 *</b>	<input type="radio"/> 否 <input checked="" type="radio"/> 是
委任仲介經辦人員聯絡資訊: - 聯絡行動電話:0987654321 - 電子郵件信箱:tomchara@gmail.com	
<input checked="" type="checkbox"/> 本申請案蓋用之圖記、印信確為雇主授權使用或授權代刻	
<input type="button" value="資料暫存"/> <input type="button" value="列印申請書"/>	

注意:申請書列印出來之後請記得用大小章

### 申請求才證明書

申請書資料登入

應備文件上傳

各項應備文件、照片等，上傳格式需為PDF檔(事業單位員工顯明易見之場所公告文件檔案大小限50M以下，其餘單一檔案大小限20M以下)  
上傳附件檔案名稱請使用英文字母、數字或中文字，請勿使用任何符號，以避免發生錯誤。

**將上一步驟之文件用印後，掃描成檔案再上傳**

求才證明書申請書 (必要) :

選擇檔案

求才證明書申請書.pdf

事業單位員工顯明易見之場所公告文件 (必要) :

選擇檔案

事業單位...告文件.pdf

通知事業單位之工會或勞工書面文件 (必要) :

選擇檔案

通知事業...面文件.pdf

其他佐證資料:

選擇檔案

未選擇任何檔案

刊登 2 天求才廣告之報紙資料正本:

選擇檔案

未選擇任何檔案

實測見證紀錄資料:

選擇檔案

未選擇任何檔案

送出